Schemat struktury organizacyjnej
Tarnobrzeskie Wodociągi Sp. z o.o.

Tarnobrzeg 13 marca 2020r.
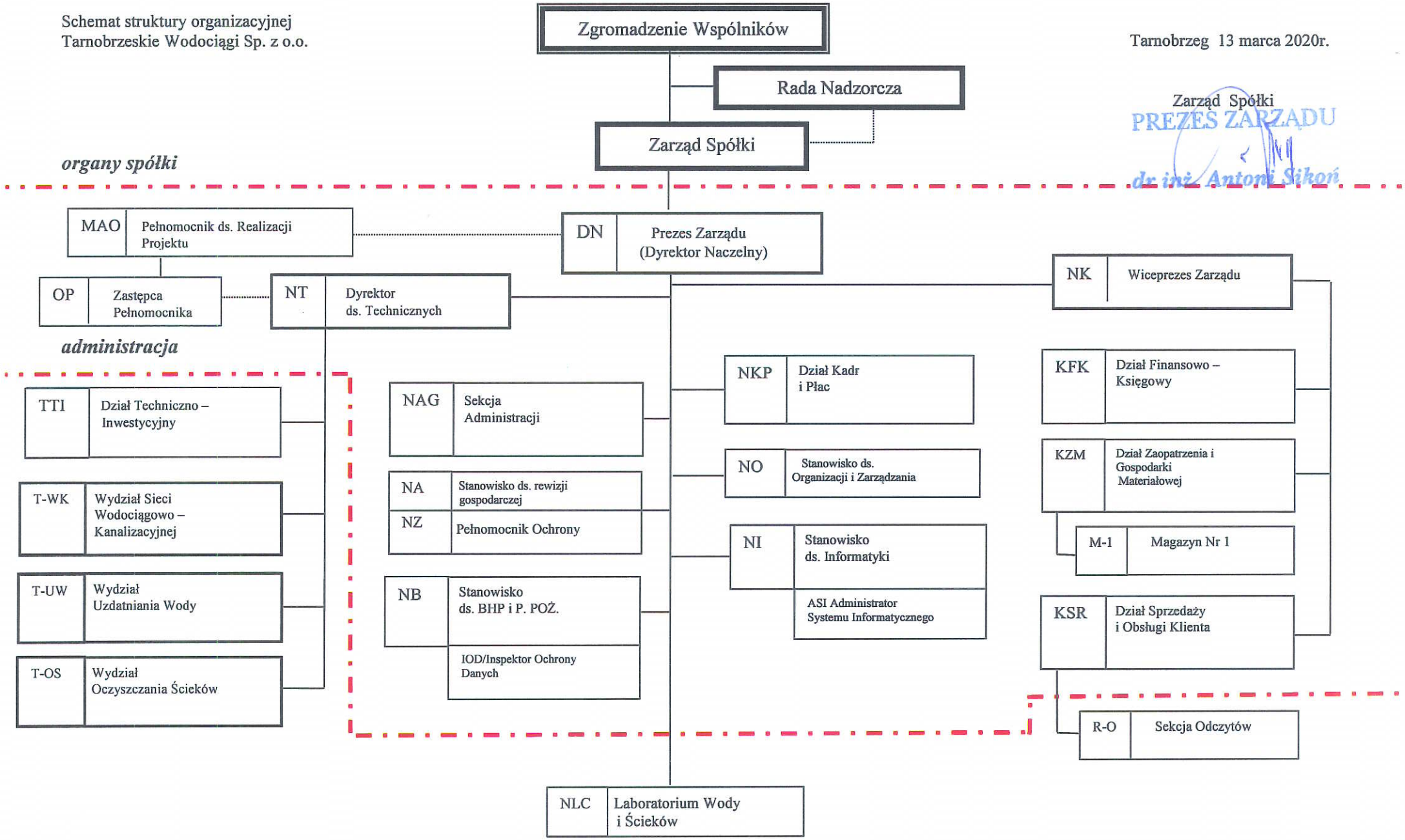
Zarząd Spółki
PREZES ZARZĄDU
dr inż. Antoni Sikoń